

STÁVAJÍCÍ STAV

2. NADZEMNÍ PODLAŽÍ (2.NP) - ODN2

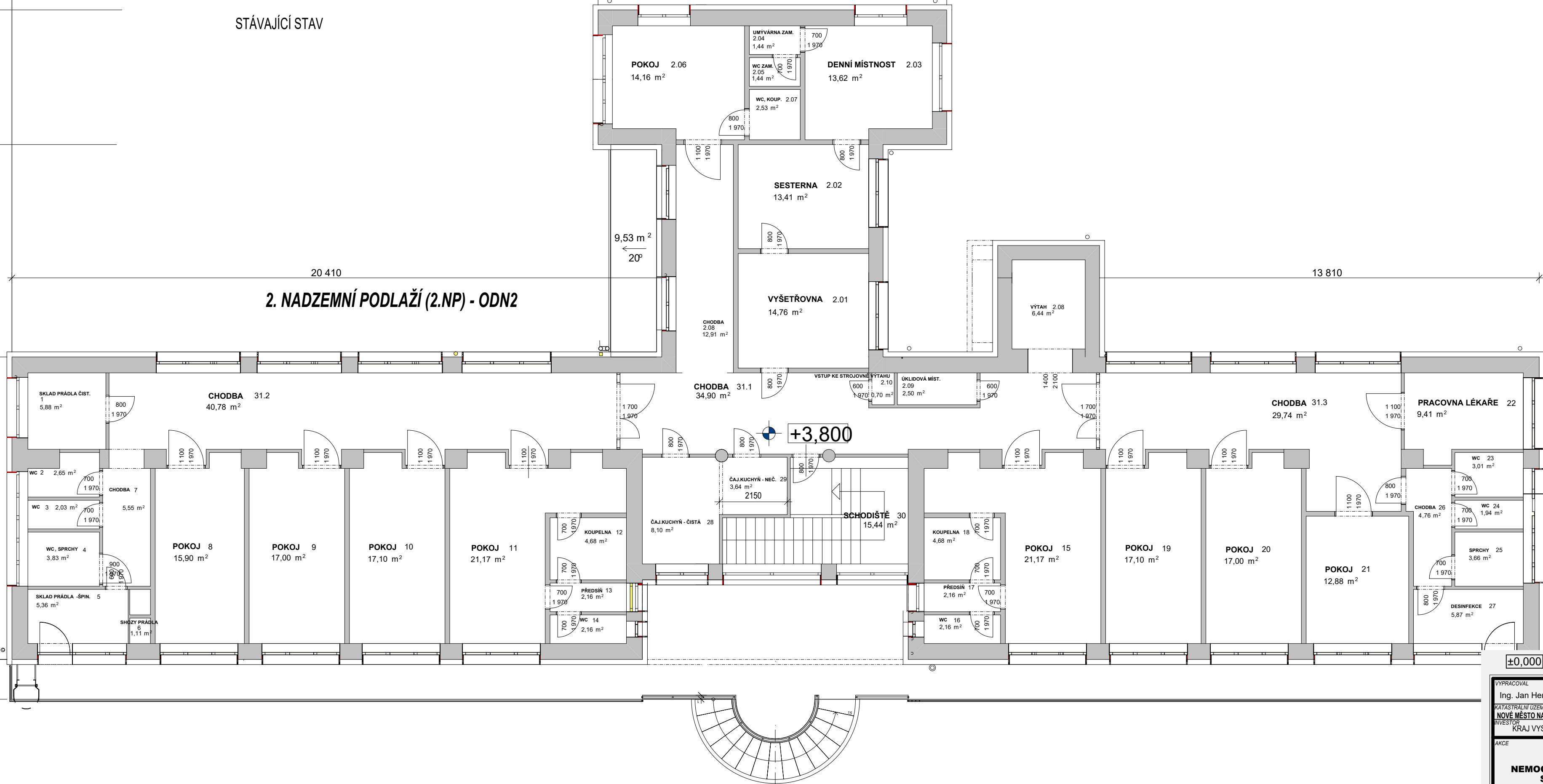

48 290

±0,000 = 553,64 B.p.v

VYPRACOVAL Ing. Jan Heralecký	VEDOUcí PROJEKTANT Ing. Jan Heralecký	KONTROLOVAL Ing. Jan Heralecký	H - PROJEKT architektonická a projektční kancelář KOMENSKÉHO 308 588 56 TELČ telefon: 567 213 260 h-projekt@seznam.cz	123 456
KATASTRALNÍ ÚZEMÍ NOVÉ MĚSTO NA MORAVĚ	KRAJ VYSOČINA	STAVEBNÍ ÚŘAD ŽDAR NAD SÁZAVOU		
INVESTOR KRAJ VYSOČINA, Žižkova 57 / 1882, 587 33 JIHLAVA			STUPEŇ STUDIE PROVEDITELNOSTI	
AKCE STUDIE PROVEDITELNOSTI NEMOCNICE NOVÉ MĚSTO NA MORAVĚ STAVEBNÍ ÚPRAVY ODN 2,3			VYHOTOVENO 9/2020	
			FORMÁT 3x A4	
			Č. ZAKÁZKY 1237	
PŮDORYS 2.NP - STÁVAJÍCÍ STAV			MĚŘÍTKO 1:100	ČÍSLO VÝKRESU D.1.1-07